

**Agenzia del Territorio
CATASTO FABBRICATI
Ufficio Provinciale di
Latina**

Dichiarazione protocollo n. LT0013934 del 21/01/2005

Planimetria di u.i.u. in Comune di Terracina

Via Di P.d.z. - Loc. Calcatore

civ.

Identificativi Catastali:

Sezione:
Foglio: 99
Particella: 1193
Subalterno: 13

Compilata da:
Del Monte Cesare

Iscritto all'albo:
Architetti

Prov. Latina

N. 389

Scheda n. 1

Scala 1:100

Piano Terra

H= 2,70

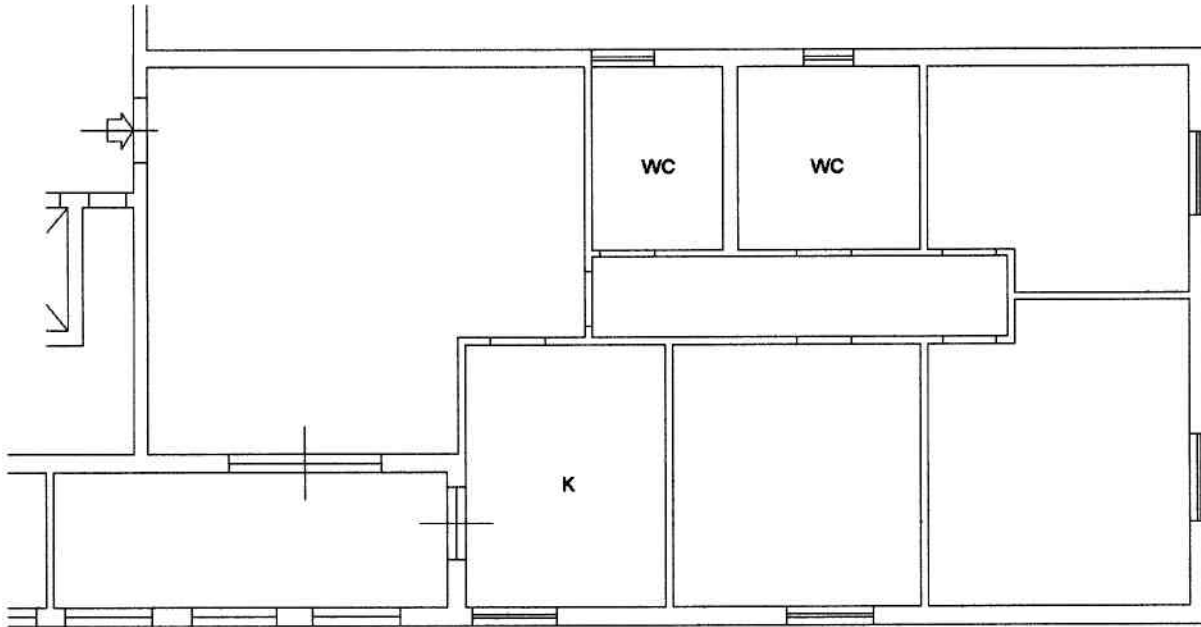

Catasto dei Fabbricati - Situazione al 16/01/2019 - Comune di TERRACINA (L120) - < Foglio: 99 - Particella: 1193 - Subalterno: 13 >
VIA CECILIA piano: T;

Ultima planimetria in atti

Data: 16/01/2019 - n. T22703 - Richiedente: SGGRSR81D13H892Y

Totale schede: 1 - Formato di acquisizione: A4(210x297) - Formato stampa richiesto: A4(210x297)