

Agenzia delle Entrate
CATASTO FABBRICATI
Ufficio provinciale di
Latina

Dichiarazione protocollo n. L70084683 del 12/12/2024

Comune di Terracina
Via Antonio Bottasso

oiv. 14

Identificativi Catastali:

Sezione: 205
Foglio: 324
Particella: 324
Subalterno: 3

Compilata da:
Pandozzi Saverio
Iscritto all'albo:
Geometri
Prov. Latina

N. 2485

Planimetria
Scheda n. 1
Scala 1: 200

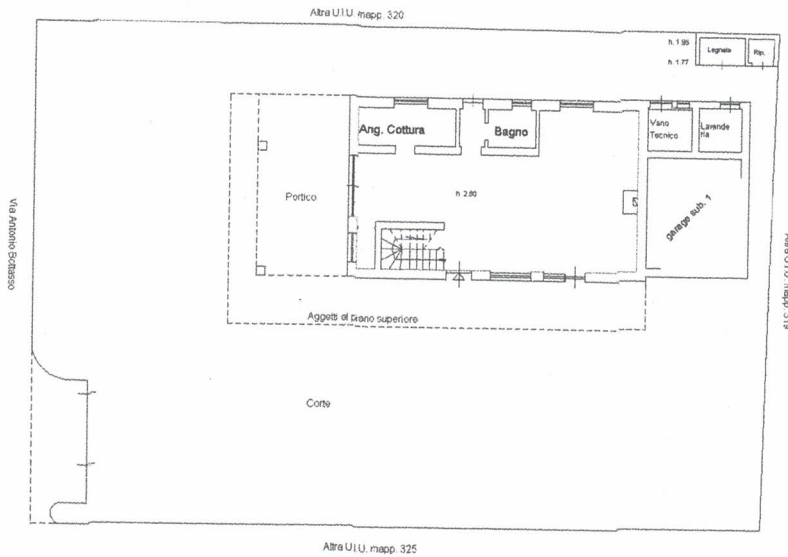

Piano Terra

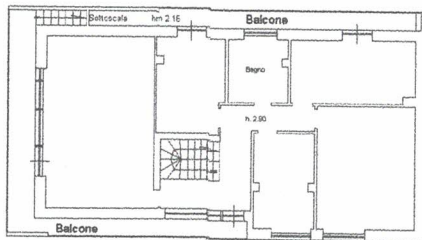

Piano Primo

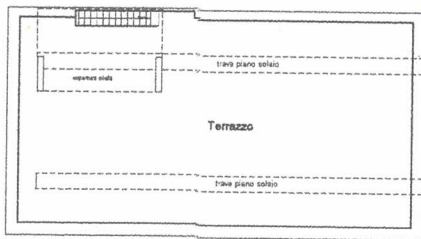

Piano Secondo

Catasto dei Fabbricati - Situazione al 13/12/2024 - Comune di TERRACINA (L120) - Foglio 205 - Particella 324 - Subalterno 3 - VIA ANTONIO BOTTASSO n. 14 Piano T-1 - 2

Ultima planimetria in atti

Data: 13/12/2024 n. T249632 - Richiedente: PNDSVR79E04L120W

Totale schede: 1 Formato di acquisizione: A3(297x420) - Formato stampa richiesto: A4(210x297)

