

MODULARO
P. 1. Col. 1.7. - 200



MINISTERO DELLE FINANZE
DIREZIONE GENERALE DEL CATASTO E DEI SERVIZI TECNICI ERARIALI

Mod. A (Nuova Classe Edilizio Urbana)

NUOVO CATASTO EDILIZIO URBANO

Lire 100

Planimetria dell'immobile situato nel Comune di TERRACINA Via BADINO n. 600
Ditta DE FELICI MASSIMO situata a TERRACINA il 27-02-1980 L.P.M. n. 76
Allegata alla dichiarazione presentata all'Ufficio Tecnico Erariale di LATINA

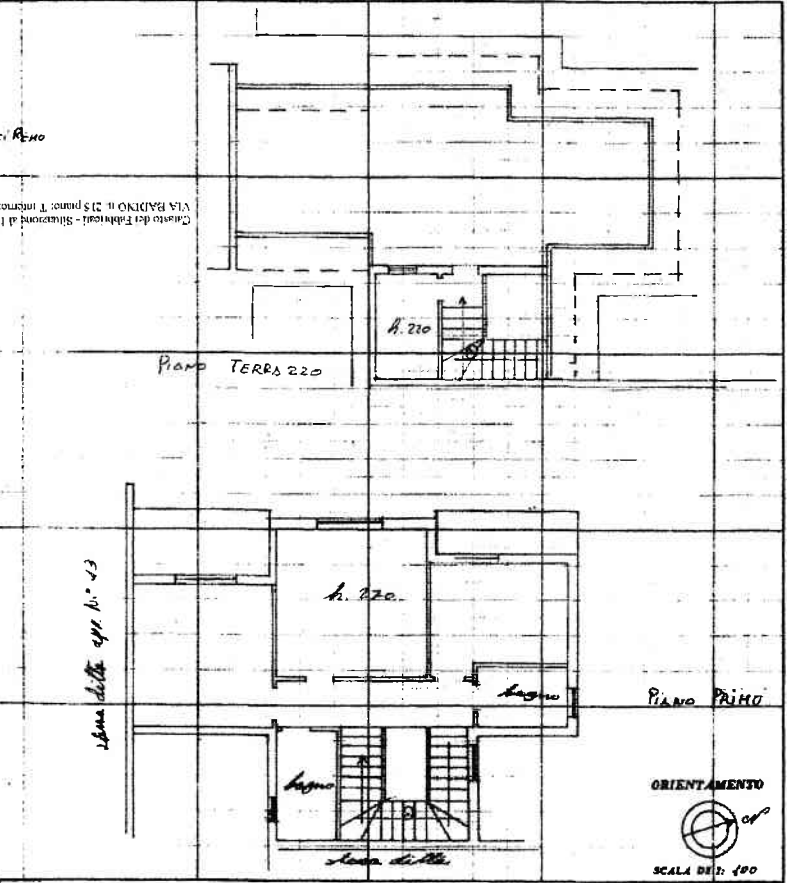
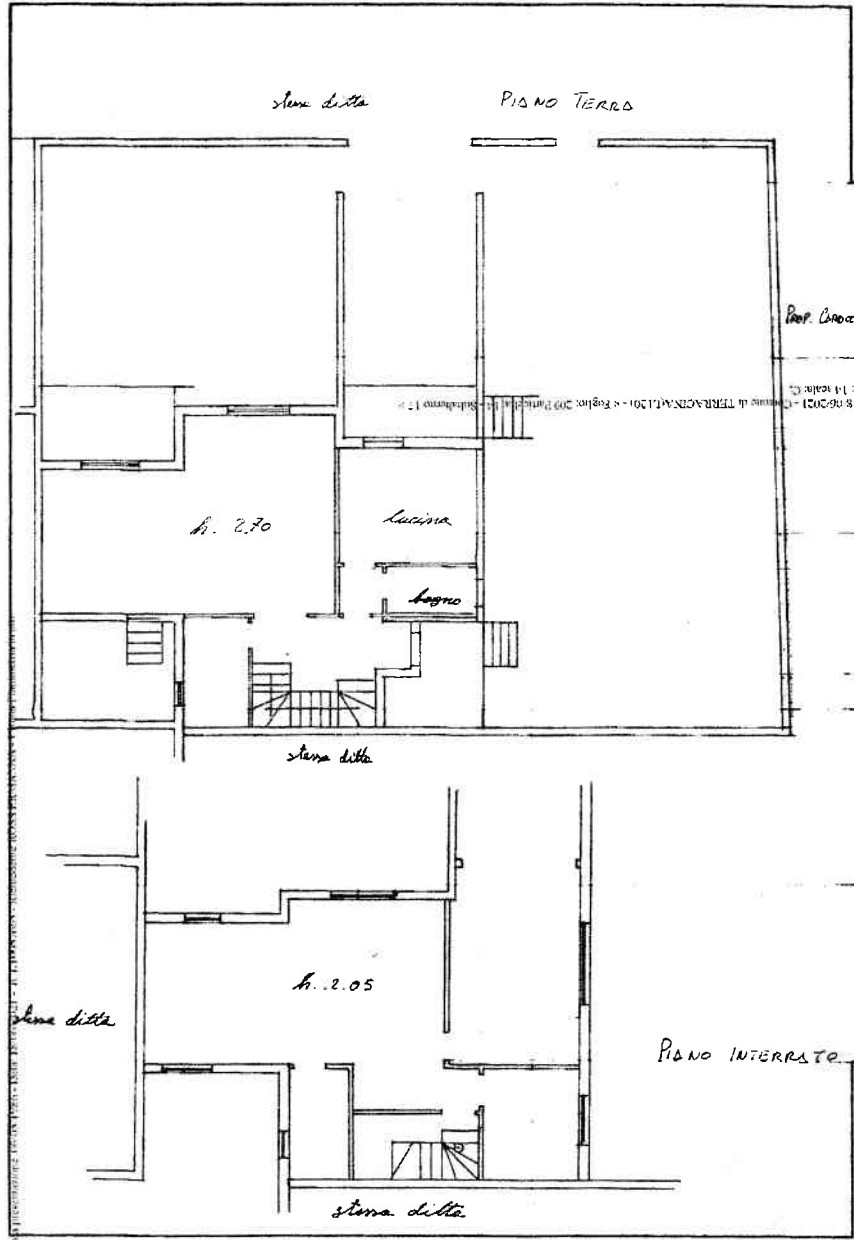

SPAZIO RISERVATO PER LE ANNOTAZIONI D'UFFICIO

DATA PROT. N°

F. 209
P. 14 Sub. 17

1183-586

Compilata dal Geometa
VINCENTO PERRONI
Iscritto all'Albo dei Geometri
della Provincia di LATINA
DATA = 3 APR 1980
Firma: [Signature]
Cassa Provinciale Geometri
LATINA
N. 1214